Pfarre Franziska von Aachen

ANDREASBOTE

für die Gemeinde St. Andreas

www.franziska-aachen.de/gemeinden/st-andreas

März 2024 – JG 47

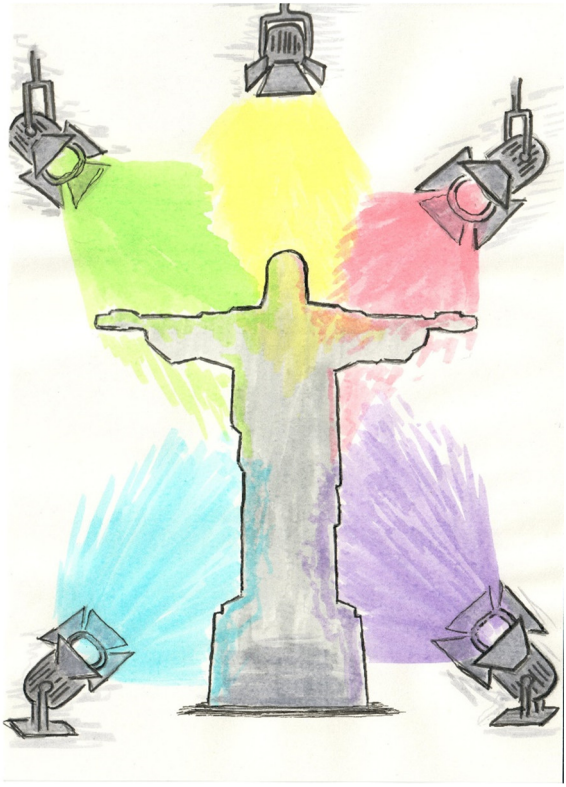

Jacqueline Führen

Spot on auf Jesus!

An den fünf Fastensonntagen wollen wir uns näher mit der Figur Jesus beschäftigen. Wer ist dieser Mann aus Nazareth eigentlich? Was hat ihn bewegt? Ist seine Botschaft heute noch aktuell? Und welche Bedeutung hat Jesus für uns als Gemeinschaft und für jeden persönlich?

So wie wir Menschen nicht nur aus einer Facette bestehen, möchten wir in den nächsten Wochen die Figur Jesus – im wahrsten Sinne des Wortes – aus verschiedenen Perspektiven beleuchten.

Wir laden Sie herzlich ein, sich mit uns auf den Weg mit und zu Jesus zu machen.

In diesem Sinne: Spot on!

Wer ist Jesus für Sie? Hat seine Botschaft Ihrer Meinung nach heute noch Bestand? Wo begegnet Ihnen Jesus in Ihrem Alltag? …
Wir laden Sie herzlich ein, uns ihre Meinung zu Jesus auf einer Pinnwand in der Kapelle zu hinterlassen.

FASTEN 2024 AKTION
INTERESSIERT MICH DIE BOHNE
Jetzt spenden, Zukunft schenken
Foto: Florian Kopp/Misereor
DZI Spenden-Siegel
fastenaktion.misereor.de
misereor
GEMEINSAM GLOBAL GERECHT

Osterkisten-Aktion 2024

Im vergangenen Jahr blieben nach einer Gottesdienst-Aktion 30 leere Kartons übrig: Was tun damit? Kurzerhand entstand die „Osterkisten-Aktion St. Andreas“. Wie zu Weihnachten wurden die Kartons liebevoll gepackt und der Kindertagesstätte RoKoKo in Aachen-Forst geschenkt. Große Freude auf allen Seiten: Bei den Kisten-Packer*innen, aber vor allem natürlich bei den KiTa-Kindern und ihren Familien.

Deshalb wollen wir gerne wieder eine Osterkisten-Aktion starten: Füllen Sie einen (beliebig großen) Karton mit haltbaren Lebensmitteln, gerne auch mit der ein oder anderen Oster-Süßigkeit und z.B. einem Malblock und Buntstiften (bitte keine Stofftiere!) und bringen Sie den Karton am Palmsonntag mit zur Kirche (oder ab Mittwoch, dem 20.3. zu den Bücherei- und Chorzeiten, zum Kneipenabend … ins Gemeindezentrum).

Samstags in St. Andreas: Filmabend am 2. März

Im Rahmen unserer Reihe „Samstags in St. Andreas“ zeigen wir in unserer Kirche am 2. März um 19:00 Uhr den Film „Franziskus – Ein Mann seines Wortes“ von Wim Wenders und David Rosier. Es ist ein beeindruckender Film, der uns das Selbstverständnis von Franziskus als Papst und überhaupt als Christ in der Nachfolge Jesu zeigt. Gerade deshalb berührt er ungemein und nimmt uns als Zuschauer*innen mit hinein in die großen Herausforderungen unserer Zeit in Wirtschaft und Sozialem, in Ökologie und Politik. „Solange eine Kirche ihre Hoffnung darauf setzt, reich zu sein, ist Jesus darin nicht zu Hause“, so Papst Franziskus. Starke Worte!
Wenn wir in dieser Fastenzeit in besonderer Weise auf Jesus schauen wollen („Spot on“, s. Titelseite), so gibt uns dieser Film einmal mehr die Möglichkeit Jesus zu begegnen und unser Christsein zu reflektieren.
Im Anschluss an den Film besteht die Möglichkeit zum Austausch und zur Begegnung in der Kirche.

Februarlicht am 28.02.2024 um 19:00 Uhr

Sonaten für Violine und Orgel aus der Barockzeit
Werke von G. F. Händel, P. Locatelli und F. Geminiani
Es musizieren Prof. Skerdjano Keraj, Violine und Prof. Herbert Görtz, Orgel

Terminübersicht

GZ = Gemeindezentrum

Fr	23. Februar	20:00	**Kneipenabend** im GZ (bis 23:00 Uhr)
Sa	24. Februar		Wochenende der Erstkommunionfamilien (bis 25.02.)
So	25. Februar	11:30	**Heilige Messe**
Di	27. Februar	17:45	**Heilige Messe der Erstkommunionkinder**
Mi	28. Februar	19:00	**Februarlicht** (→ Programm auf Seite 3)
Sa	02. März	19:00	**Samstags in St. Andreas:** Filmabend in der Kirche: Franziskus - Ein Mann seines Wortes (→Seite 3)
So	03. März	10:00	**Kleinkindergottesdienst** im GZ
		11:30	**Schulkindergottesdienst** in der Kapelle
		11:30	**Heilige Messe**, Stiftungsmesse für Josef Abel
Di	05. März	17:45	**Heilige Messe der Erstkommunionkinder**
		19:00	**Redaktionssitzung Andreasbote** im GZ
Fr	08. März	19:30	**PEEZ – Jugendtreff für 11-15-Jährige** im GZ
So	10. März	11:30	**Heilige Messe,** Jahrgedächtnis Evelyn Haamann
		13:00	**Tauffeier Annalena Allert**
		14:00	**Wandergruppe St. Andreas,** Treffpunkt am GZ
Mo	11. März	17:00	**Heilige Messe der Erstkommunionkinder**
Di	12. März	20:00	**Elternabend der Erstkommunionkinder** im GZ
Fr	15. März		**Messdiener-Wochenende in Schlagstein (bis 17.3.)**
Sa	16. März	14:30	**Tauffeier Felix Grabiger**
		17:00	**Heilige Messe**
So	17. März	11:30	**Heilige Messe**, Jahrgedächtnis für Karl Heinz Königs, Stiftungsmesse für Josef Cremer und für Luise Schreier, Kollekte für Misereor
Mo	18. März	17:00	**Heilige Messe der Erstkommunionkinder**
Mi	20. März	16:00	**Palmstockbasteln** im GZ
		20:00	**Sitzung des Gemeinderates** im GZ
Fr	22. März	20:00	**Kneipenabend** im GZ (bis 23:00 Uhr)
So	24. März	11:30	**Familienmessemit Palmweihe, Gemeindetreff**

Gemeinde-Wandergruppe

Am Sonntag, den 10. März um 14:00 Uhr plant unsere Wandergruppe ihre nächste Tour. Bei Interesse melden Sie sich bitte für weitere Informationen bei Birgit Brüsseler unter bbruesseler@gmail.com an.

Impressum: Andreasbote, Gemeindebrief der Gemeinde St. Andreas in der Pfarre Franziska von Aachen, Aachen-Soers. **Herausgeber:** Gemeinderat St. Andreas, Aachen. **Redaktion:** Rolf Bertram (verantwortlich; Tel. 0241-156711, Mail: rolfbertram@t-online.de), Christiane Rath, Angela M.T. Reinders, Jochen Viethen. **Redaktionsanschrift:** Gemeindebüro St. Andreas, Am Weberhof 1. **Druck:** Druckerei Bohren, Aachen –Laurensberg. Der Andreasbote erscheint monatlich und wird an alle Haushalte des Gemeindegebiets kostenlos verteilt. Für unverlangt eingesandte Texte, Grafiken oder Fotos keine Gewähr.

Save the date kompakt – Ostern und April:		
29. März	09:30	Karfreitags-Frühstück im GZ. Anmeldung: c.rath@st-andreas-aachen.de
	10:30	Familienkreuzweg durch die Soers
	15:00	Liturgie vom Leiden und Sterben Christi
30. März	21:00	Osternachtsfeier und Agape
31. März	11:30	Heilige Messe zum Ostersonntag und Ostergottesdienst für Kinder im GZ
01. April	11:30	Heilige Messe zum Ostermontag
14. April	10:00	Gemeindefrühstück. Anmeldung: info@st-andreas-aachen.de
17. April	18:45	**„Gemeinschaft voranbringen“** Veranstaltung zum Jahresthema „Ehrenamt, schön bekloppt?! Gemeinde – Offen für Alle“ unter Mitwirkung von **Kabarettist Jürgen B. Hausmann**
21. April	12:30	**Gemeindetreff** nach der Familienmesse
26. April	20:00	Kneipenabend im GZ
28. April	10:30	**Erstkommunionfeier**

Fastenaktion 2024: Interessiert mich die Bohne

Die Fastenaktion des Hilfswerkes MISEREOR richtet sich an alle Christinnen und Christen, die motiviert sind, sich während der Fastenzeit mit sozial-ökologischen Themen auseinanderzusetzen oder diese als Multiplikator/-in weiter zu vermitteln. Zur eigenen Information und zur Weitergabe finden Sie viele Materialien und Hilfen auf www.misereor.de.

Foto:picturealliance/Jan Sochor

Unterstützen Sie MISEREOR bei ihrer Arbeit mit Ihren Spenden am 5. Fastensonntag.

Gemeindebüro St. Andreas, Am Weberhof 1, Tel. 151535, Fax 1590248, E-Mail: info@st-andreas-aachen.de, Öffnungszeit: Mi 10:00 – 11:00.	Pfarrbüro Franziska von Aachen, zuständig für alles, was **Sakramente** und **Sterbefälle** angeht, Ursulinerstr. 1, Tel. 470327-0, **Priesternotruf:** Tel. 60060, 06-22 h
Pfarrer: Timotheus Eller als Pfarradministrator, eller@franziska-aachen.de	**Gemeindereferentin Christiane Rath**, Tel. 82194, E-Mail: c.rath@st-andreas-aachen.de
Förderverein St. Andreas Aachen e.V., Konto DE90390601800134871016, Aachener Bank, BIC: GENODED1AAC Vereinsregister VR 4145, E-Mail: foerderverein@st-andreas-aachen.de	**Spenden** für kirchliche Zwecke unter Angabe des Verwendungszweckes auf Spendenkonto DE30370601931018534017, Pax Bank Aachen eG, BIC: GENODED1PAX (Spendenquittungen im Gemeindebüro)

Karneval in St. Andreas

Karnevalsmesse, Karneval der Kirchenmäuse, Kinderfest

Soerser Höhen & Tiefen

St. Andreas

SING MIT!

im Konzert der Soerser Höhen und Tiefen am 16. November 2024

Jeden Donnerstag von 20:15 bis 22:00 Uhr
treffen wir uns
im Gemeindezentrum St. Andreas in Aachen-Soers,
um die schönsten Chorwerke über
Liebe, Frieden und Gemeinschaft zu singen.

Falls Sie ein Musikfan sind
und sich uns anschließen möchten,
zögern Sie nicht!
Kommen Sie gerne vorbei
und singen Sie mit uns!

Pfarre
Franziska von Aachen

Kontakt zur Chorleiterin: petra.krause.ac@gmx.de

Gleichnisse

Stefanie Kolb

In einem Gleichnis erzählt Jesus von einem Vater, der zwei Söhne hat. Dieser Vater besitzt einen Weinberg und er bittet seine Söhne, in diesen Weinberg zu gehen und dort zu arbeiten. Der erste Sohn sagt Nein, dazu hat er keine Lust. Später tut es ihm leid, er weiß um die viele Arbeit und er geht, obwohl er Nein gesagt hat, in den Weinberg. Der zweite Sohn sagt sofort Ja zum Vater, doch er geht nicht in den Weinberg. Ob er es sich später anders überlegt hat oder von Anfang an nicht gehen wollte und nur Ja gesagt hat, um seine Ruhe zu haben, das wird nicht erzählt.

Nun fragt Jesus seine Zuhörer/-innen, wer den Willen des Vaters getan hat. Die Antwort ist klar: Der Sohn, der in den Weinberg gegangen ist, obwohl er Nein gesagt hat. Wichtiger als das, was wir sagen, ist das, was wir tun. Natürlich wäre es besser gewesen, wenn der erste Sohn sofort Ja gesagt hätte, weil der Vater über das Nein vielleicht traurig war, doch enttäuschter wird er über den zweiten Sohn sein, der Ja gesagt hat, aber nicht gegangen ist. Denn dem Sohn kann er ihn Zukunft nur schwerer vertrauen.

Und es gibt wieder vier Fehler zu finden.

Lösung: Im rechten Bild fehlt eine Tasche bei der Weste des Vaters, fehlt ein Sonnenstrahl, trägt der rechte Sohn ein Armband und beim linken Sohn fehlt ein Stück einer Sandale.